Phiếu kết quả holter điện tâm đồ

BioSenses

Thời lượng khởi tạo:
2 ngày

Thời lượng thực tế:
1 ngày 0 giờ 18 phút
Từ 15:03, 19/08/2026 đến 16:05, 20/08/2026

Bác sĩ chỉ định:
Phan Văn B

Nguyễn Thị A

Ngày sinh: 01/01/2000 (26 tuổi)
Giới tính: Nữ
Thiết bị cấy ghép: ☐ Máy tạo nhịp ☐ Máy khử rung tim

Mã bệnh nhân: A_20031

Mã chẩn đoán chính: Z13.6 - Khám sàng lọc chuyên khoa các rối loạn tim mạch
Mã chẩn đoán phụ: --
Thuốc đang dùng: --

Tổng quan tần số tim (TST)

Trung bình (TB): 72 bpm | 75 bpm (ban ngày) | 68 bpm (ban đêm)
Cao nhất: 97 bpm (17:34:26, 19/08)
Thấp nhất: 51 bpm (02:14:11, 20/08)

Triệu chứng (TC) người bệnh, bác sĩ ghi nhận

Số lượng: 0
Triệu chứng: --

Nhịp xoang

Loại	Nhịp nhanh xoang	Nhịp chậm xoang
Số lượng:	0	0
Tổng thời gian:	--	--
Cơn dài nhất:	--	--
Cao/Thấp nhất:	--	--

Ngoại tâm thu (NTT)

Nhịp NTT	NTT thất	NTT trên thất
Tổng số nhịp:	32382 (29.96%)	599 (0.55%)
Đơn:	3696 lần	80 lần
Cặp:	187 lần	3 lần
Nhịp đôi:	5687 lần	378 lần
Nhịp ba:	4442 lần	63 lần
Nhịp bốn:	1585 lần	22 lần
Nhịp nhanh	**Nhịp nhanh thất**	**Nhịp nhanh trên thất**
Số lượng:	18 lần	1 lần
Tần số tim cao nhất:	220 bpm (19:42:38, 19/08/2026)	143 bpm (23:46:26, 19/08/2026)

Rung nhĩ

Số lượng: 0
Tổng thời gian: --
Cơn dài nhất: --
Tần số tim: --
Tần số tim TB: --

Vô tâm thu (RR > 2.5 giây)

Số lượng: 0
Cơn dài nhất: --

Block nhĩ thất

Block nhĩ thất độ 2: 0
Block nhĩ thất độ 3: 0

Kết luận của bác sĩ

- Nhịp chủ yếu là Nhịp xoang.
- Min HR: 51 bpm, Avg HR: 72 bpm, Max HR: 97 bpm.
- Tổng số nhịp ngoại tâm thu trên thất là 599 nhịp (0.55%). Ghi nhận 1 nhịp nhanh nhĩ kéo dài 19 nhịp với tần số tim 143 bpm.
- Tổng số nhịp ngoại tâm thu thất là 32382 nhịp (29.96%). Ngoại tâm thu thất đa dạng (~3 dạng), bao gồm ngoại tâm thu thất đơn, R/T, cặp, nhịp đôi, nhịp ba, nhịp bốn và 18 nhịp nhanh thất ngắn kéo dài 3 nhịp. Phân độ LOWN V.
- Chưa ghi nhận rung nhĩ trong thời gian khảo sát.
- PR: 0.18", QRS: 0.04", QT: 0.18" at HR of 63 bpm.

Chữ ký

Thứ Sáu, 21/08/2026, 10:43

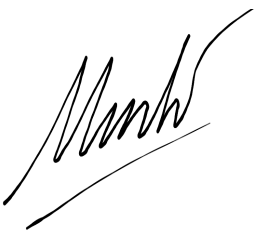

TÓM TẮT THEO NGÀY

Ngày 1 & 2

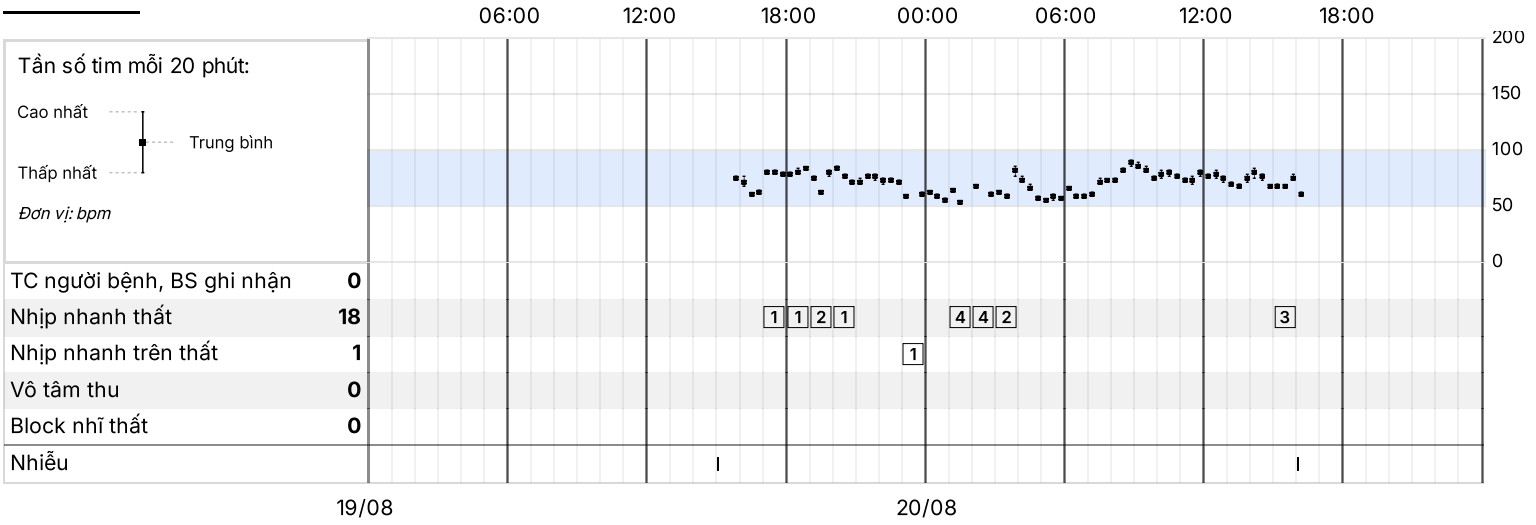

CÁC BĂNG ECG CỦA KHẢO SÁT

Thời gian	Loại	Triệu chứng	Chú giải	Băng hiển thị
19/08/2026, 15:47	Băng cơ sở	--	Nhịp xoang. Ngoại tâm thu thất.	01
19/08/2026, 15:54	Ngoại tâm thu thất nhịp đôi	--	Ngoại tâm thu thất cặp đôi, nhịp đôi, nhịp ba.	02
19/08/2026, 16:41	Ngoại tâm thu trên thất nhịp bốn	--	Ngoại tâm thu thất cặp và ngoại tâm thu nhĩ.	03
19/08/2026, 16:58	Ngoại tâm thu thất cặp	--	Ngoại tâm thu thất cặp.	04
19/08/2026, 17:34	Nhịp tim cao nhất	--	Nhịp tim cao nhất là 97 bpm.	05
19/08/2026, 17:42	Nhịp nhanh thất	--	Nhịp nhanh thất ngắn.	06
19/08/2026, 19:42	Nhịp nhanh thất	--	Nhịp nhanh thất ngắn.	07
19/08/2026, 23:46	Nhịp nhanh trên thất	--	Nhịp nhanh nhĩ	08
20/08/2026, 01:37	Nhịp nhanh thất	--	Nhịp nhanh thất ngắn.	09
20/08/2026, 02:14	Nhịp tim thấp nhất	--	Nhịp tim thấp nhất là 51 bpm.	10
20/08/2026, 02:24	Nhịp nhanh thất	--	Nhịp nhanh thất ngắn - ngoại tâm thu thất R/T.	11
20/08/2026, 15:38	Nhịp nhanh thất	--	Nhịp nhanh thất ngắn.	12

Băng 01 - 1/1

Loại: Băng cơ sở

Chú giải: **Nhịp xoang. Ngoại tâm thu thất.**

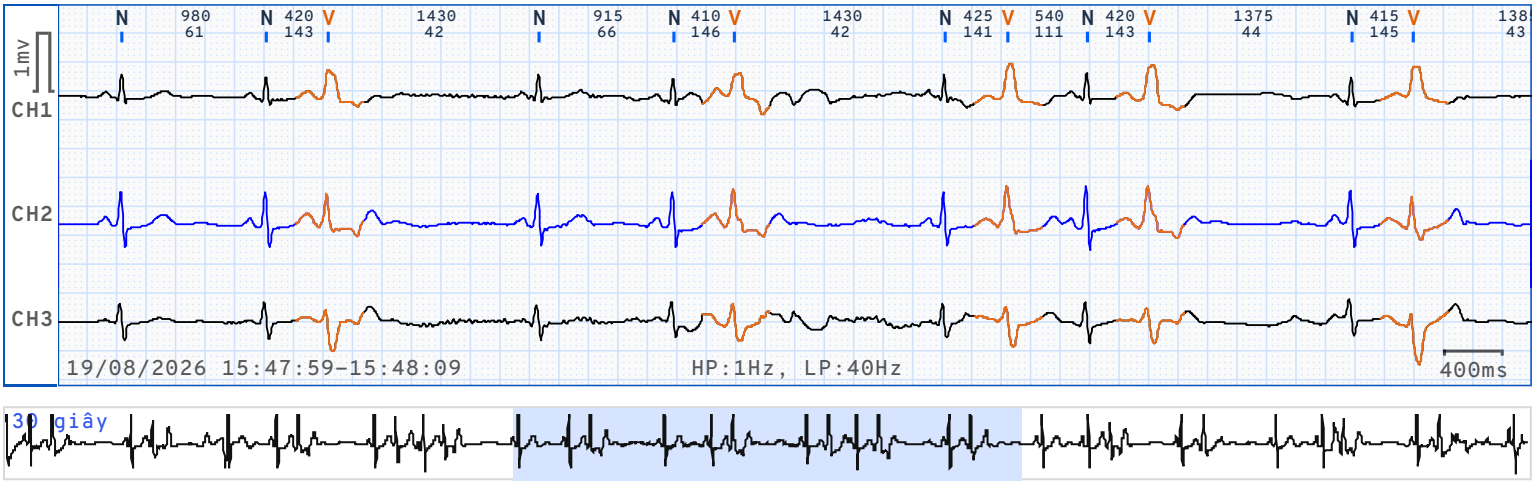

CÁC BĂNG ECG CỦA KHẢO SÁT (tiếp theo)

Băng 02 - 1/1

Loại: Ngoại tâm thu thất nhịp đôi

Chú giải: **Ngoại tâm thu thất cặp đôi, nhịp đôi, nhịp ba.**

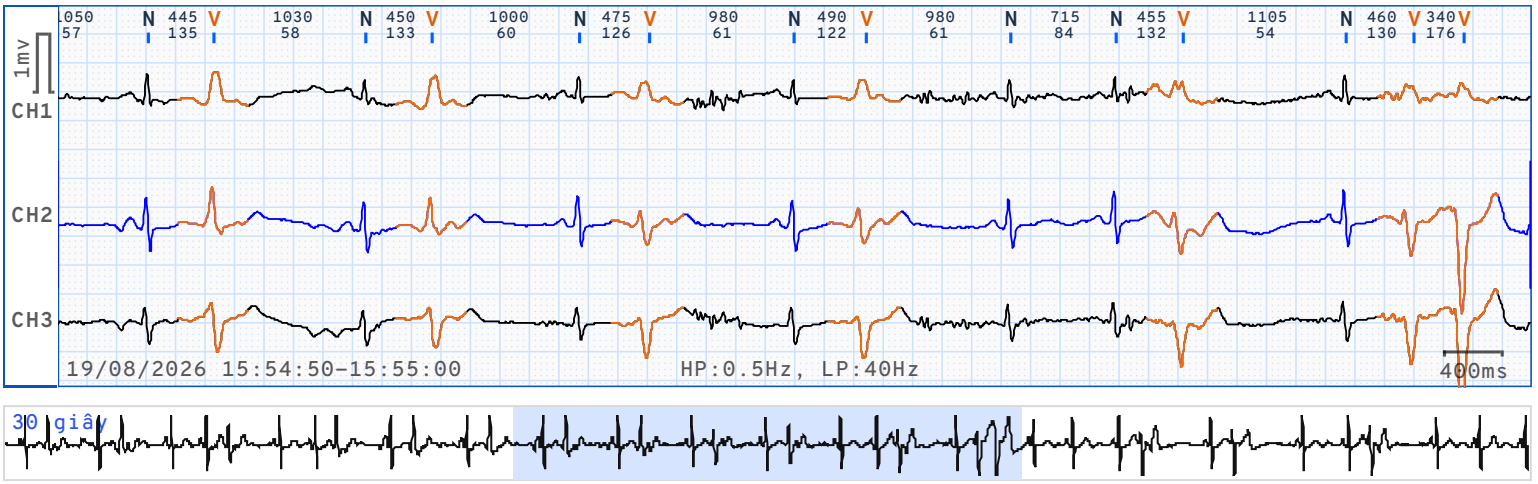

Băng 03 - 1/1

Loại: Ngoại tâm thu trên thất nhịp bốn

Chú giải: **Ngoại tâm thu thất cặp và ngoại tâm thu nhĩ.**

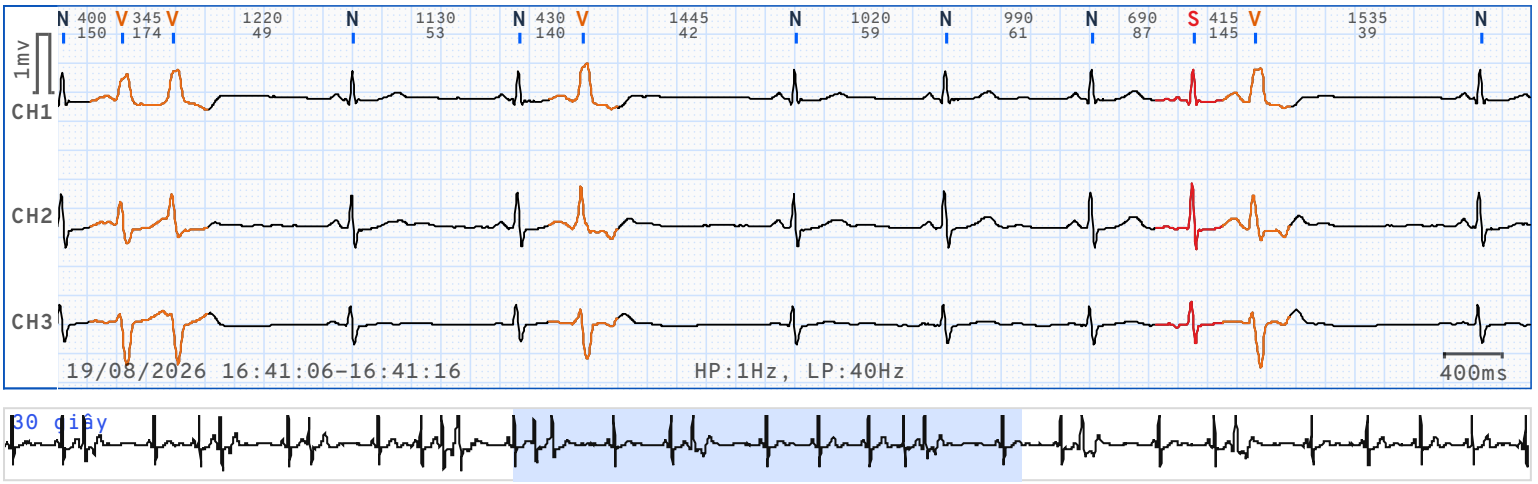

Băng 04 - 1/1

Loại: Ngoại tâm thu thất cặp

Chú giải: **Ngoại tâm thu thất cặp.**

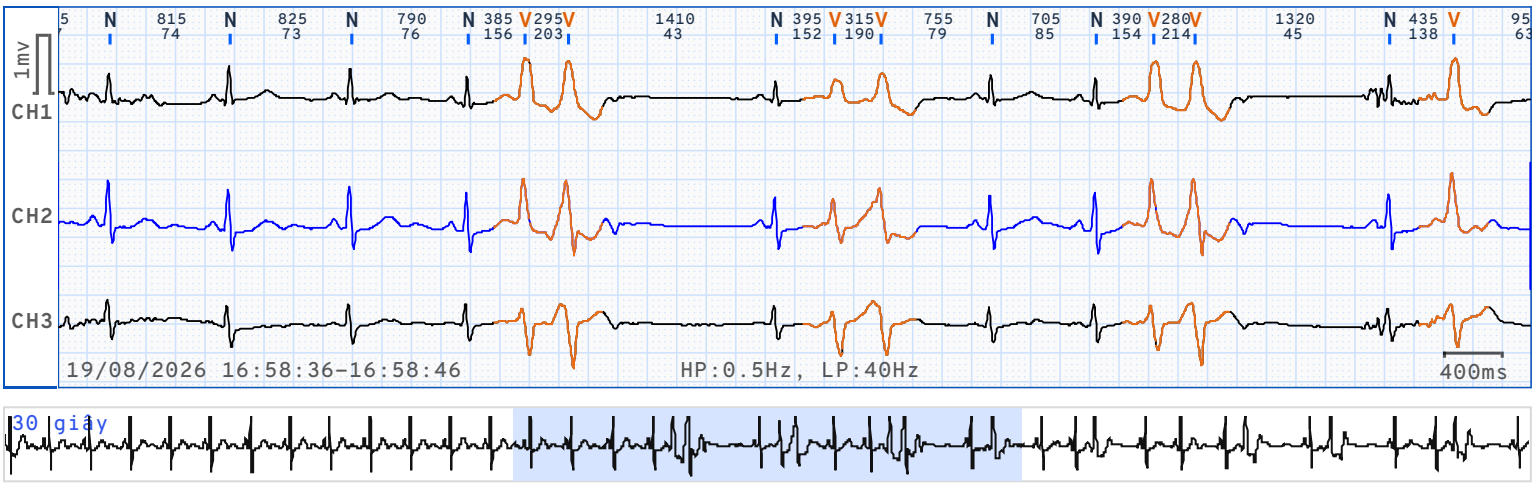

CÁC BĂNG ECG CỦA KHẢO SÁT (tiếp theo)

Băng 05 - 1/1

Loại: Nhịp tim cao nhất

Chú giải: **Nhịp tim cao nhất là 97 bpm.**

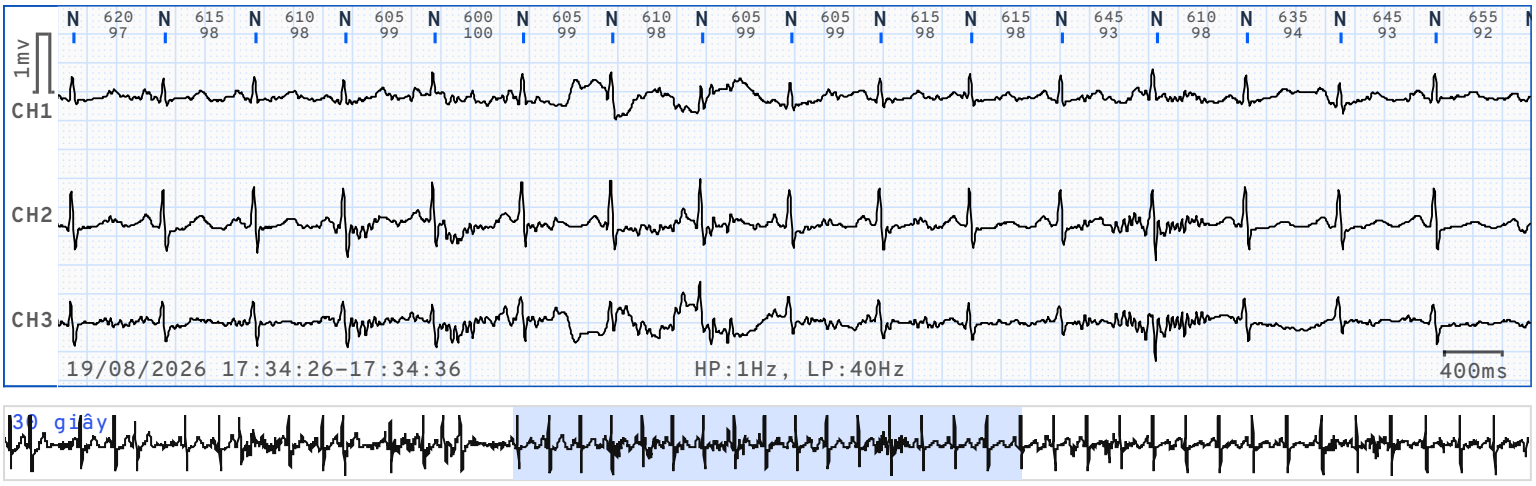

Băng 06 - 1/1

Loại: Nhịp nhanh thất

Chú giải: **Nhịp nhanh thất ngắn.**

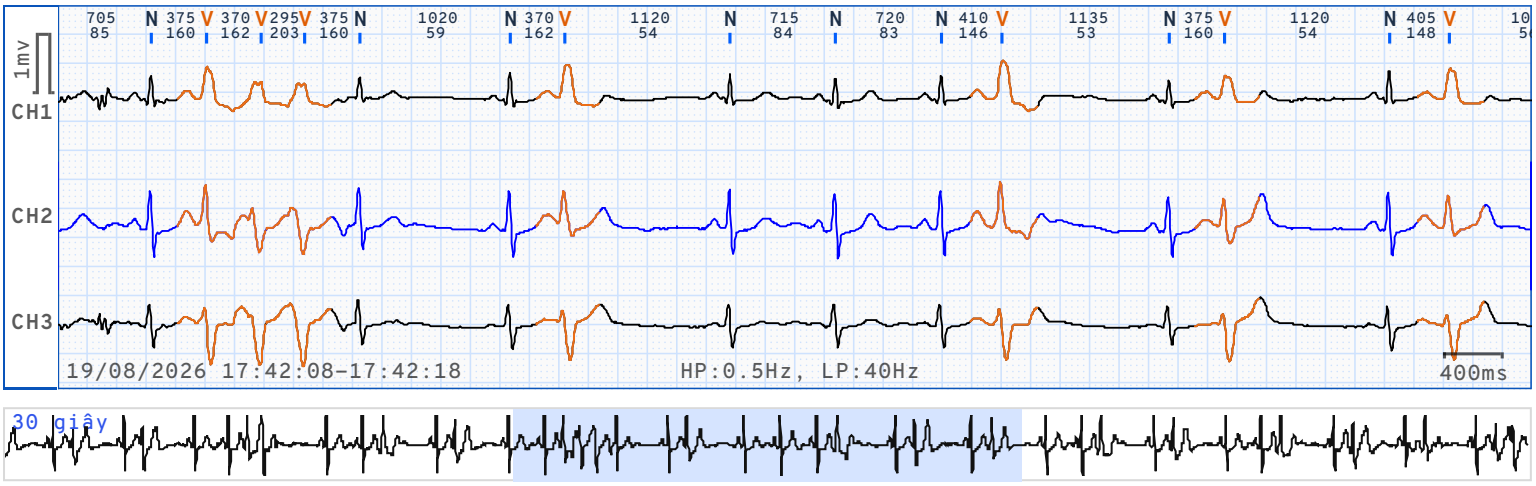

Băng 07 - 1/1

Loại: Nhịp nhanh thất

Chú giải: **Nhịp nhanh thất ngắn.**

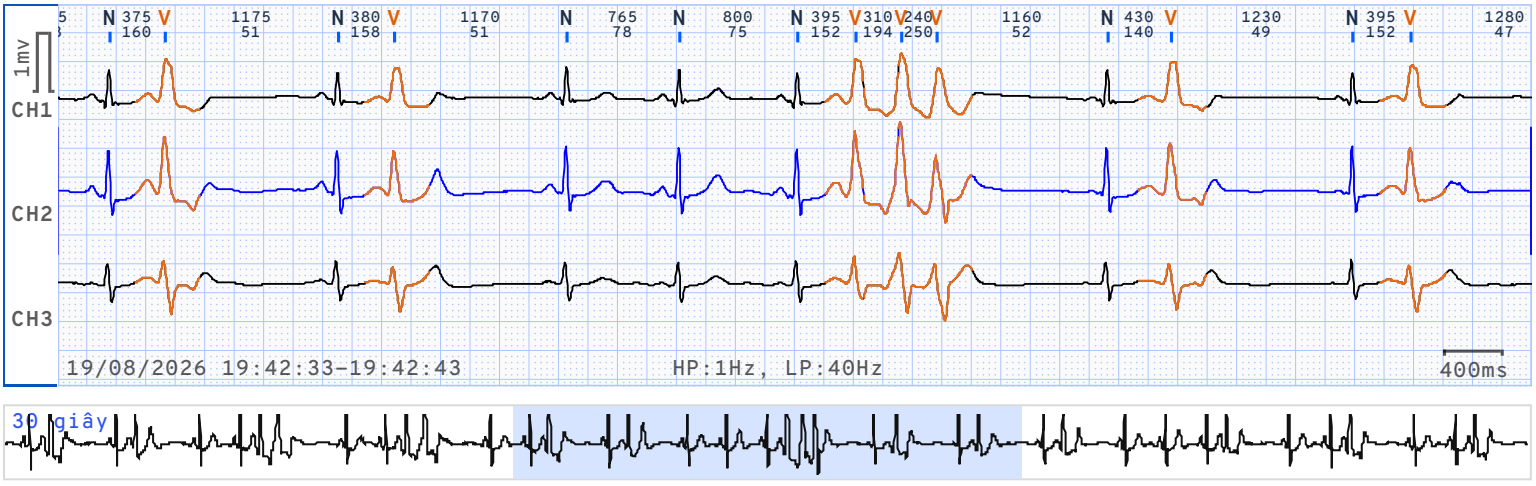

CÁC BĂNG ECG CỦA KHẢO SÁT (tiếp theo)

Băng 08 - 1/1

Loại: Nhịp nhanh trên thất

Chú giải: **Nhịp nhanh nhĩ**

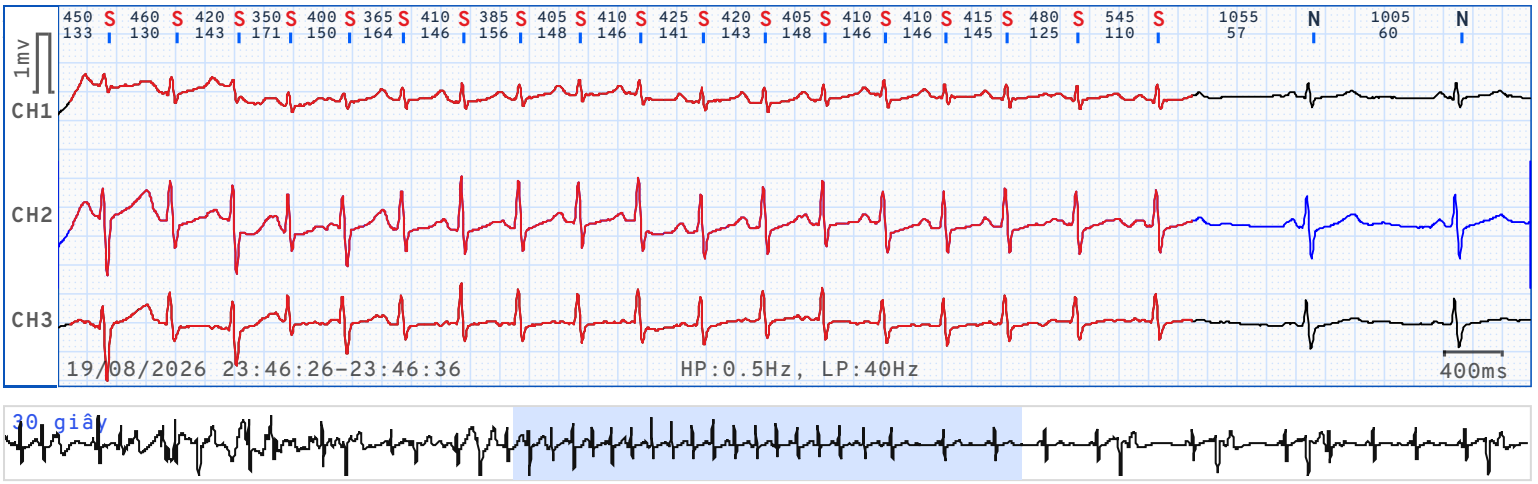

Băng 09 - 1/1

Loại: Nhịp nhanh thất

Chú giải: **Nhịp nhanh thất ngắn.**

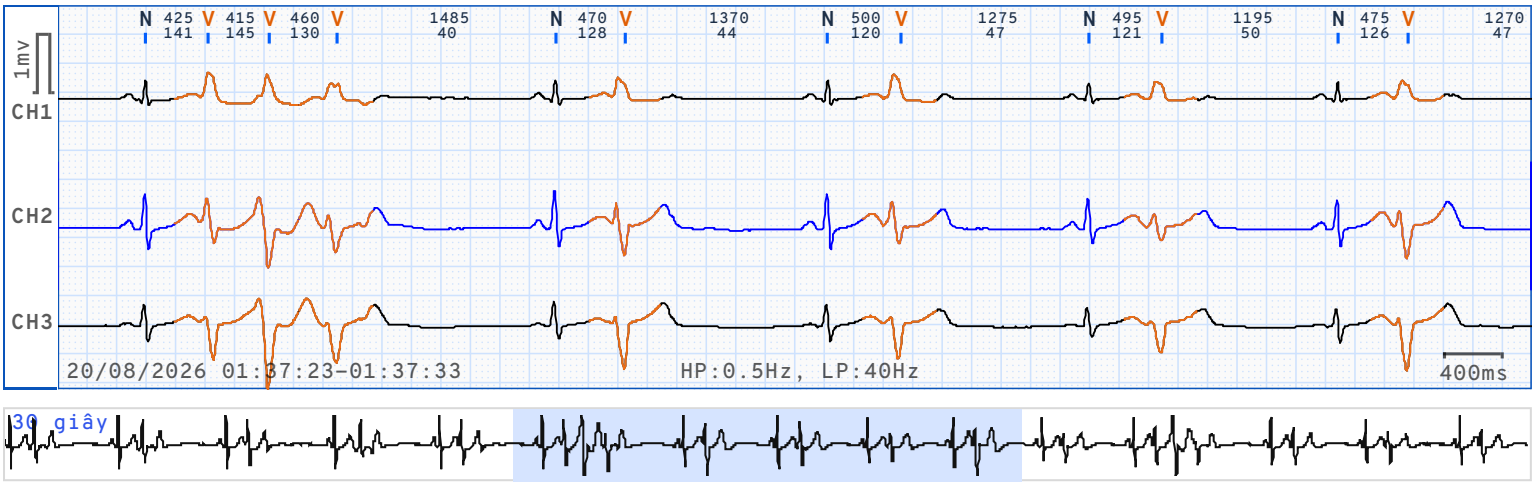

Băng 10 - 1/1

Loại: Nhịp tim thấp nhất

Chú giải: **Nhịp tim thấp nhất là 51 bpm.**

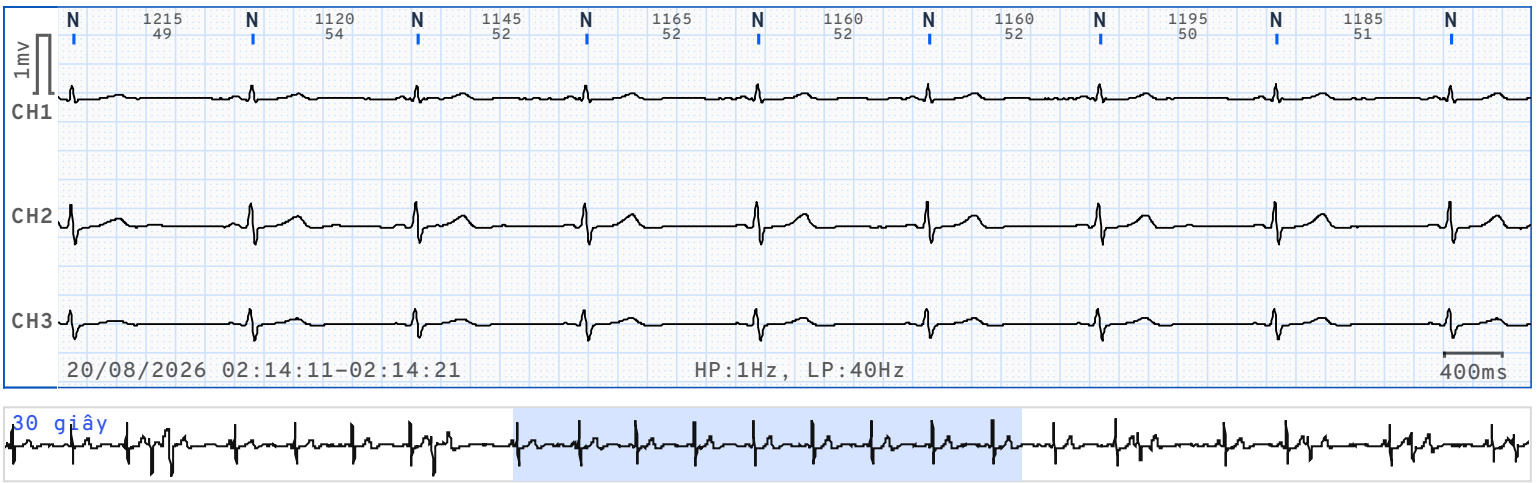

CÁC BĂNG ECG CỦA KHẢO SÁT (tiếp theo)

Băng 11 - 1/1

Loại: Nhịp nhanh thất

Chú giải: **Nhịp nhanh thất ngắn - ngoại tâm thu thất R/T.**

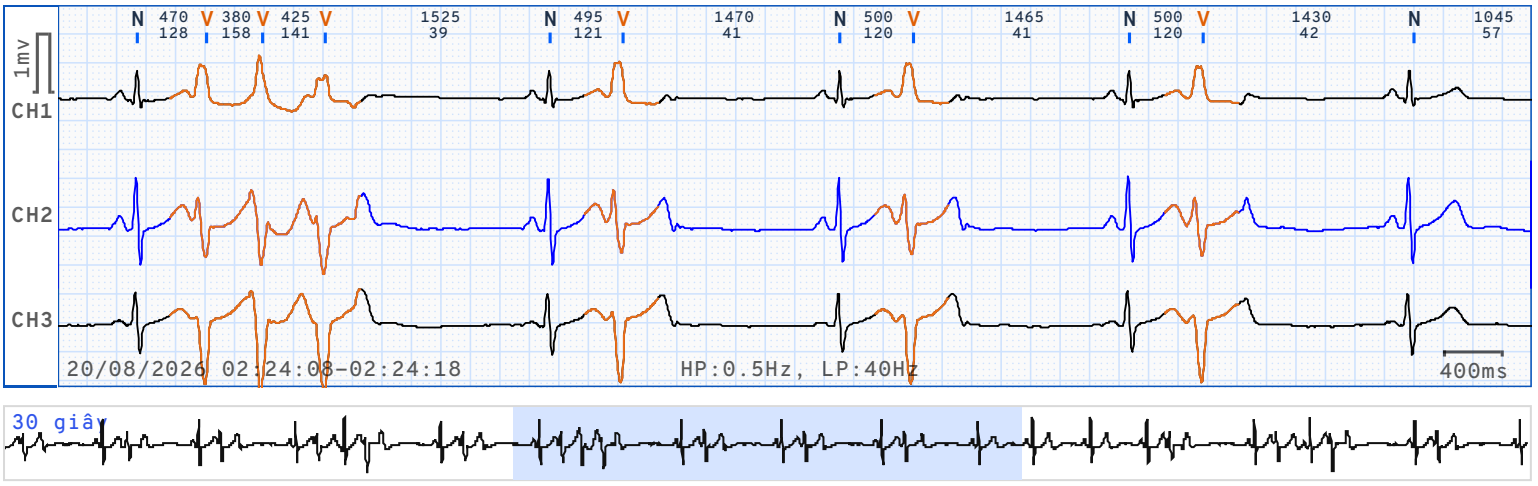

Băng 12 - 1/1

Loại: Nhịp nhanh thất

Chú giải: **Nhịp nhanh thất ngắn.**

